



Il Segretario Comunale  
*Dot. Lucio Granino*

IL COMMISSARIO AD ACTA  
(Arch. Miroslaw Janaszko)

**PIANIFICAZIONE ATTUATIVA DELLE  
PRESCRIZIONI ESECUTIVE DEL P.R.G.**  
(art.2, L.R. 27 Dicembre 1978 N°746 art.3 L.R. 30 Aprile 1991 N°15)  
**E DELLA "RISTRUTTURAZIONE URBANISTICA"**

**COP.A**  
Geol. Crim. Nunzio



PROGETTO  
ARCH. GIORGIO VALZELLI



COLLABORAZIONE  
ARCHITETTI: VINCENZO SAVIGNANO, MARIA FERRANTE, ELISA VALZELLI, ALESSIA GIANGUZZI  
ALL. ARCOH: RAFFAELE D. MURVANA, STEFANIA RICCIBONO, ARNALDO VALZELLI

**ALLEGATO ALLA  
LIBERAZIONE DEL  
COMMISSARIO AD ACTA**

N. 18 del 30 OTT. 2003

UFFICIO DEL GEN. U. CIVILE DI PALERMO  
REGIONE SICILIANA  
Visto ai sensi dell'art. 13 della Legge 2-2-1971  
n. 64 con le prescrizioni di cui alla nota di parti  
numero e data.  
N. 18 del 30 OTT. 2003  
Palermo, 11  
Ing. P. A. Mottica

OGGETTO  
REGIONE SICILIANA  
TIPOLOGIA EDILIZIA "T2"  
REGIONE SICILIANA  
Territorio e dell'Ambiente  
1:200  
1:500

EMISSIONE  
Assessorato CO  
21 MAG. 2001  
AL D.D.N.  
SOSTITUISCE  
SOSTITUITA DA  
TAV.

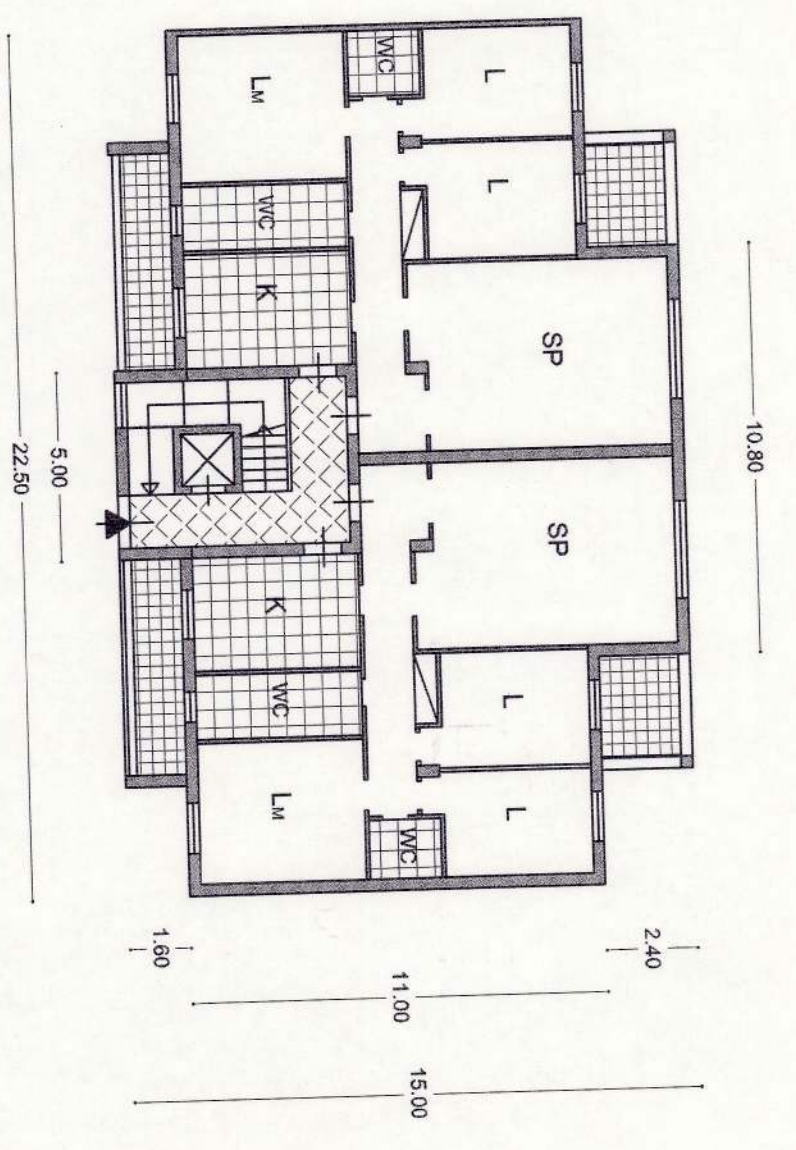

PIANO TERRA

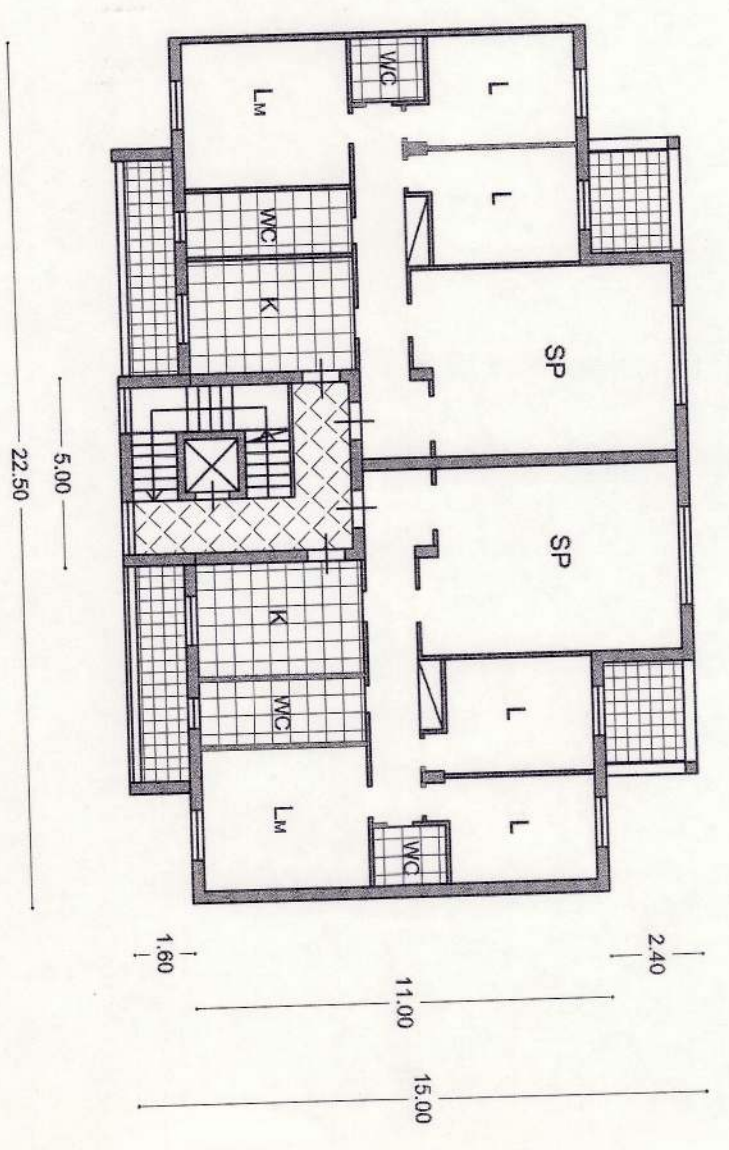

PIANO TIPO

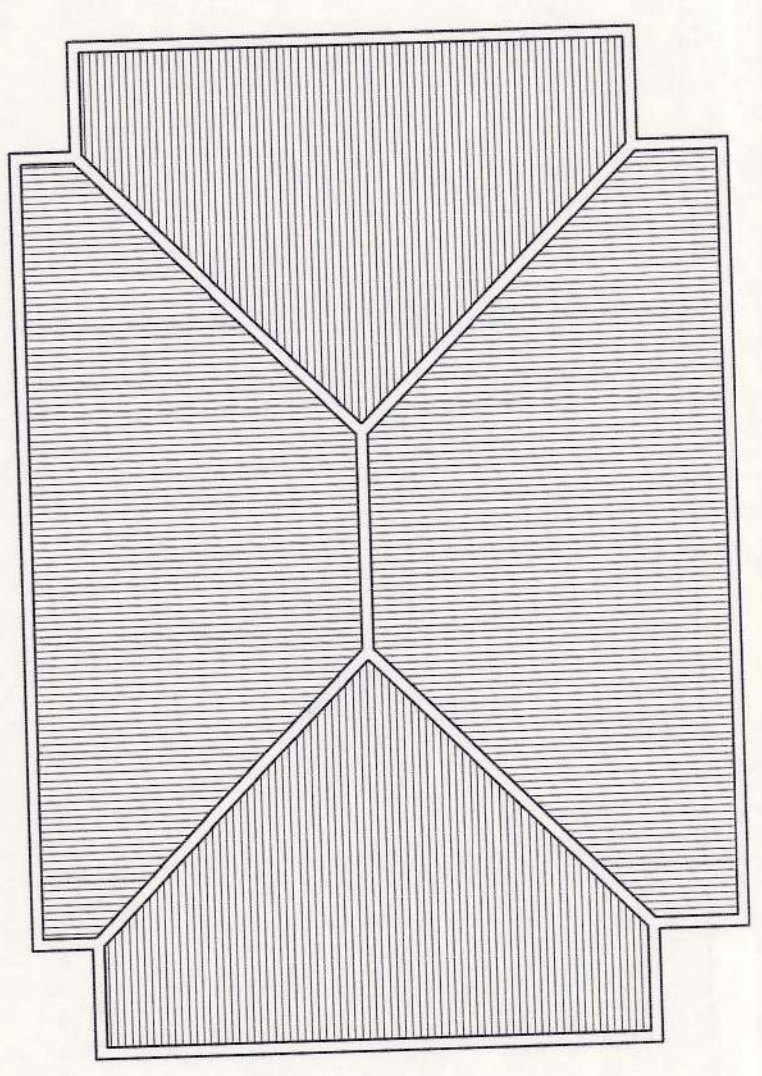

COPERTURA

PROFILI

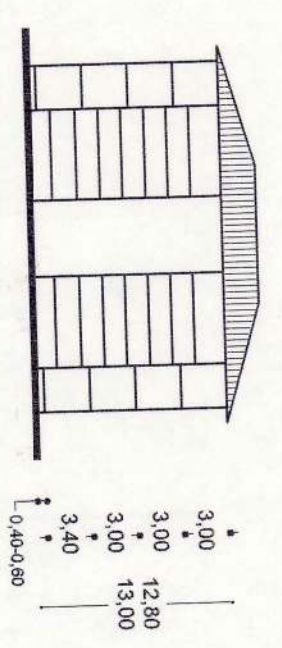

PROFILO X

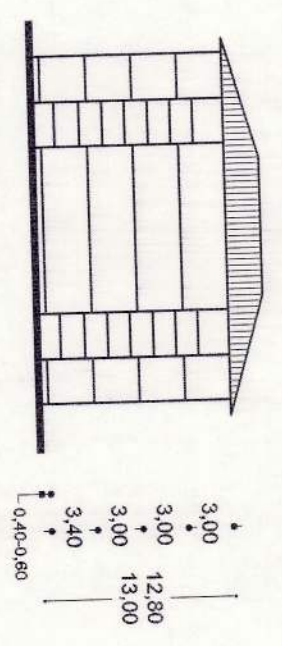

PROFILO X1

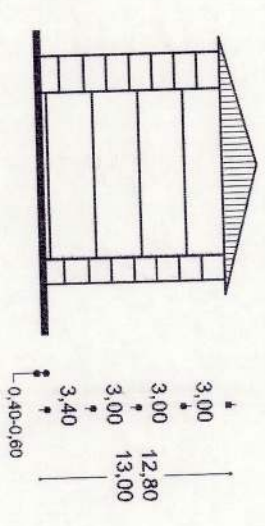

PROFILO Y

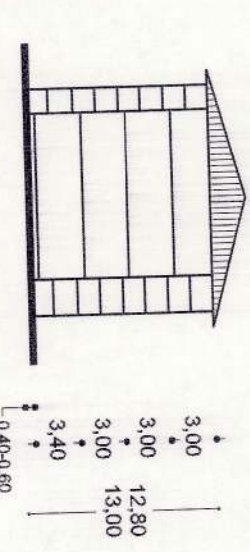

PROFILO Y1

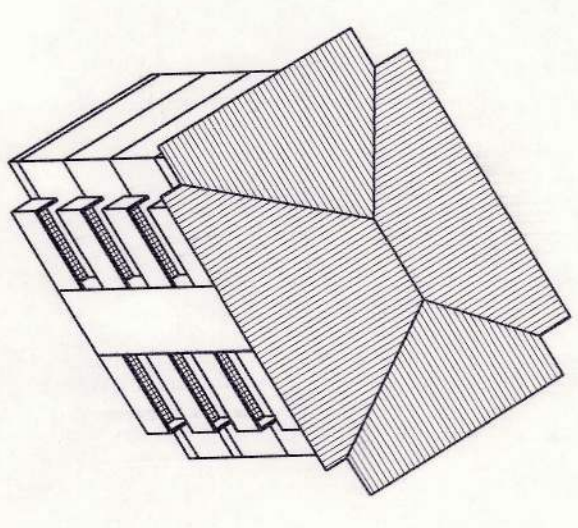
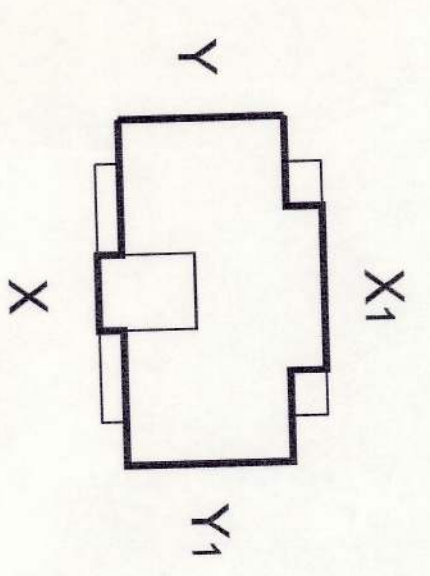

( 1 : 500 )

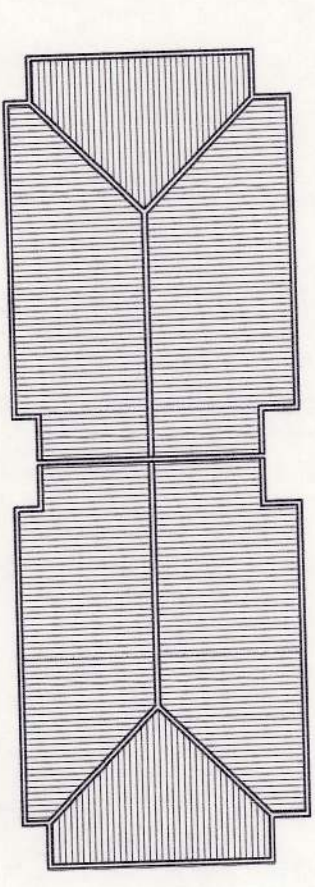

AGGREGAZIONE TIPOLOGICA

( 1 : 500 )